Купить квартиру за 5 800 000 рублей на Кирова улица,2

Красноярский край, Городской округ Норильск, Норильск, Кирова улица,2

5 800 000 Р
85 926Р за м^2

67.50 м^2
Общая

5 из 9
Этаж

Продаётся трехкомнатная квартира на втором этаже, пятиэтажного кирпичного дома. В квартире выполнен косметический ремонт, все окна ПВХ, пол бетонный. Санузел раздельный, комнаты изолированные, имеется балкон и две кладовки. При продаже вся мебель и техника остаются новым жильцам. Дом расположен в районе с развитой инфраструктурой, рядом находятся супермаркеты, школа, во дворе детский садик, рядом детская больница. По всем интересующим вопросам звоните, записывайтесь на просмотр.

1 с 30.03.2024, обновлен 23.08.2025

Продавец: Вершина

Телефон: 89608927923

Характеристики
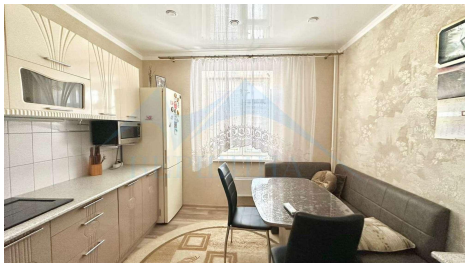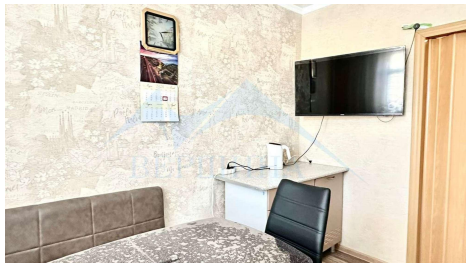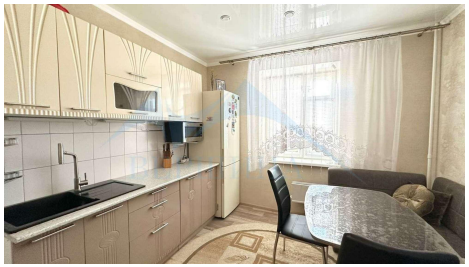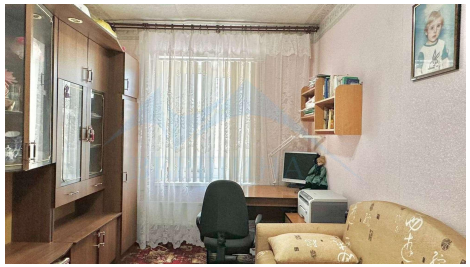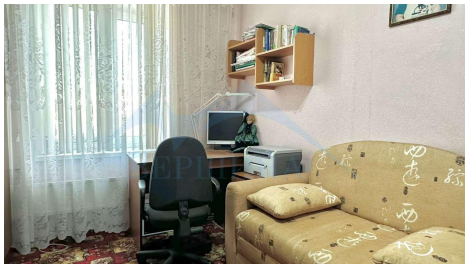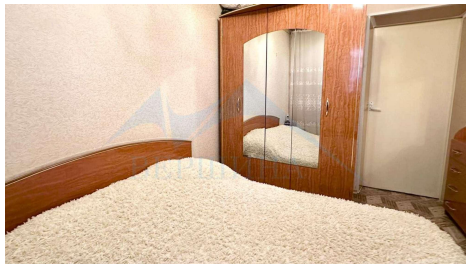
Количество комнат	3	Тип дома	кирпичный
Этаж	5	Этажей всего	9
Студия	нет	Апартаменты	нет