Купить квартиру за 5 200 000 рублей на Талнахская улица, д.8

Красноярский край, Городской округ Норильск, Норильск, Талнахская улица, д.8

5 200 000 Р
100 000Р за м^2

52.00 м^2	27.80 м^2	8.00 м^2	6 из 9
Общая	Жилая	Кухня	Этаж

Продается двухкомнатная квартира на 6 этаже 9-этажного дома. Общая площадь квартиры составляет 52 квадратных метра. Квартира идеально подойдет для тех, кто ценит комфорт и уют. В квартире выполнен качественный ремонт, использовались только современный и хорошие материалы. Просторная кухня позволит вам проводить время с семьей и друзьями, а уютная спальня станет вашим уголком для отдыха. Кроме того, квартира полностью меблирована и оборудована всей необходимой бытовой техникой, в современном стиле. Вы сможете сразу заселяться и наслаждаться жизнью в новом доме. Рядом с домом есть всё необходимое для комфортной жизни- школы, детские сады, магазины, аптеки и т.д. Также рядом находятся остановки общественного транспорта, что обеспечивает удобное сообщение с другими районами города. Продажа этой квартиры - отличный шанс стать счастливым обладателем жилья в престижном районе Норильска. Не упустите возможность приобрести свою мечту по доступной цене! Звоните и приходите на просмотр уже сегодня! Полное юридическое сопровождение всех видов сделок- нотариальные сделки , работа с органами опеки , помощь в получении и оформлении ипотеки, реализация материнского капитала. АН ЖИЛФОНД Возможен обмен на вашу недвижимость. При звонке, пожалуйста, сообщите номер варианта - JV ...

0 с 08.08.2024, обновлен 09.07.2025

Продавец: Игишева Алина Рауилевна

Телефон: +79039299323

Характеристики

Количество комнат	2	Тип дома	панельный
Этаж	6	Этажей всего	9
Наличие телефона	да	Наличие балкона	да
Наличие лифта	пассажирский лифт	Санузел	раздельный с/у
Площадь жилая	27.80 кв. м	Площадь кухни	8.00 кв. м
Высота потолков	2.7 м	Вид из окон	во двор
Наличие мусоропровода	да		

ЖИЛФОНД

ЖИЛФОНД

ЖИЛФОНД

ЖИЛФОНД

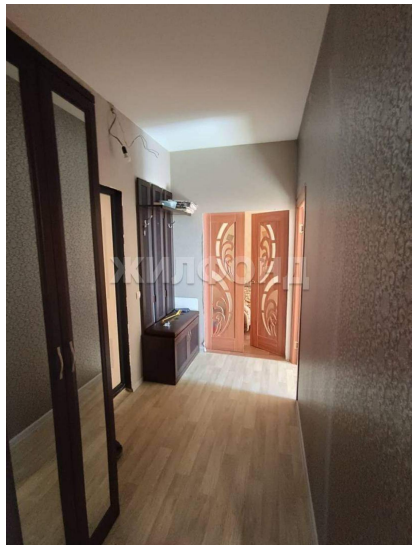
ЖИЛФОНД

ЖИЛФОНД

ЖИЛФОНД

ЖИЛФОНД

ЖИЛФОНД

ЖИЛФОНД