Купить квартиру за 3 400 000 рублей на Набережная Урванцева улица, д.37

Красноярский край, Городской округ Норильск, Норильск, Набережная Урванцева улица, д.37

3 400 000 Р
104 294Р за м^2

32.60 м^2	21.00 м^2	6.00 м^2	8 из 9
Общая	Жилая	Кухня	Этаж

Продам 1-комн. квартиру по ул. Набережная Урванцева, д. 37 с косметическим ремонтом. Окна пвх, проводка заменена на медную, установлены приборы учета воды. Остается мебель и техника. Рассмотрим ипотеку, поможем в оформлении. Полное юридическое сопровождение сделки. Возможен обмен на вашу недвижимость. При звонке, пожалуйста, сообщите номер варианта - JV001024108952

0 с 19.09.2024, обновлен 24.08.2025

Продавец: Коваль Светлана Антоновна

Телефон: +79039890004

Характеристики
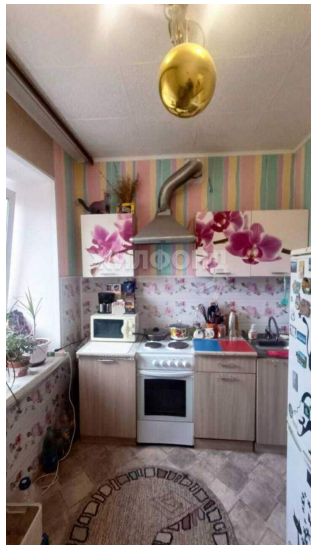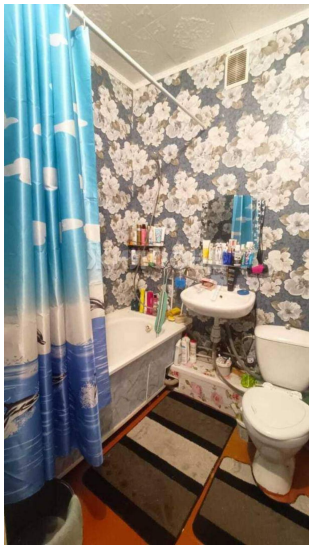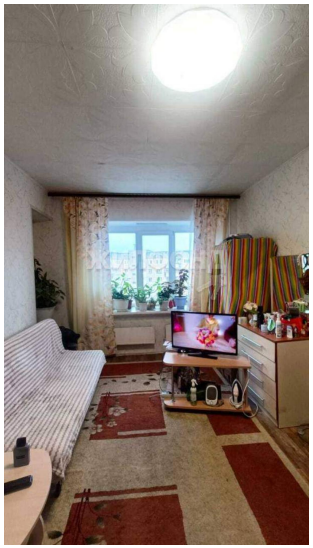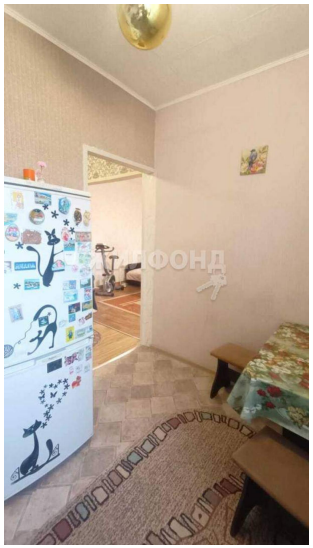
Количество комнат	1	Тип дома	кирпичный
Этаж	8	Этажей всего	9
Наличие телефона	да	Наличие лифта	пассажирский лифт
Площадь жилая	21.00 кв. м	Площадь кухни	6.00 кв. м
Высота потолков	2.5 м	Вид из окон	на улицу