Купить квартиру за 3 500 000 рублей на Первопроходцев улица, д.1

Красноярский край, Городской округ Норильск, Норильск, Первопроходцев улица, д.1

3 500 000 Р
95 628Р за м^2

36.60 м^2	11.40 м^2	6.00 м^2	2 из 9
Общая	Жилая	Кухня	Этаж

Продается квартира улучшенной планировки в городе Норильск, по адресу- улица Первопроходцев, дом 1. Общая площадь квартиры составляет 36,6 квадратных метров, что позволяет создать уютное пространство для комфортного проживания. Квартира расположена на втором этаже девятиэтажного дома, что обеспечивает удобство и доступность. Квартира имеет одну просторную комнату, которая может быть использована как спальня или гостиная, в зависимости от ваших потребностей. Из окон открывается прекрасный вид на городской пейзаж. Особенностью данной квартиры является ее расположение в благоустроенном районе с развитой инфраструктурой. В шаговой доступности находятся детские сады, школы, магазины, аптеки, кафе. Также в непосредственной близости расположены парки и скверы, где вы сможете проводить время на свежем воздухе. Для любителей активного образа жизни в районе есть множество спортивных комплексов и фитнес-центров. Удобная транспортная развязка позволит вам быстро добраться до любой точки города. Рядом с домом расположены остановки общественного транспорта, а также есть парковка для автомобилей. Цена данной квартиры составляет 3 700 000 рублей, что делает ее доступной для большинства покупателей. Это отличный вариант для тех, кто ищет уютное и комфортное жилье в центре города с развитой инфраструктурой ...

2 с 14.11.2024, обновлен 24.08.2025

Продавец: Сиротинина Елена Владимировна

Телефон: +79039898680

Характеристики
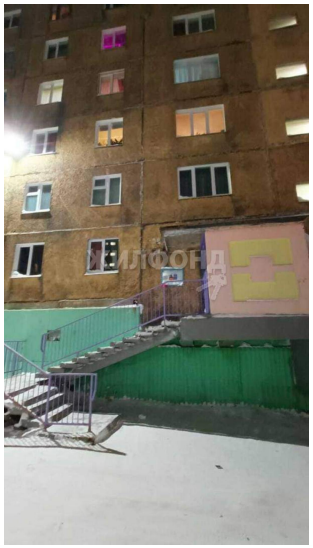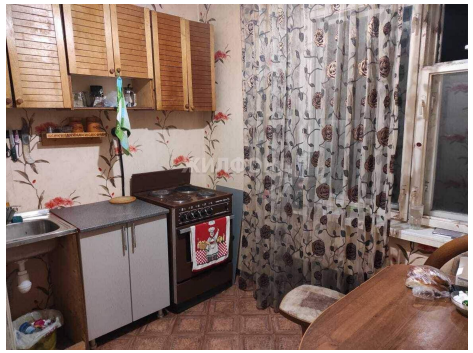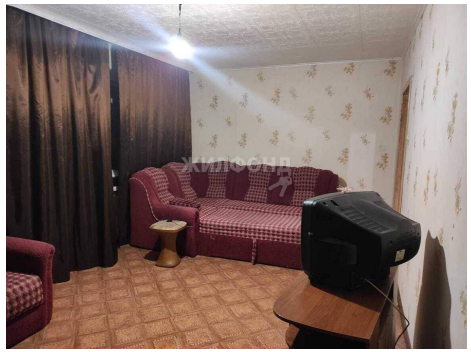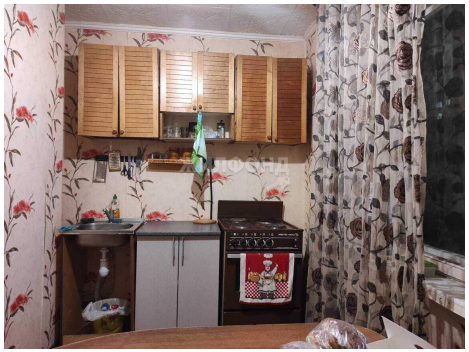
Количество комнат	1	Тип дома	панельный
Этаж	2	Этажей всего	9
Наличие телефона	да	Наличие лифта	пассажирский лифт
Санузел	совмещенный с/у	Площадь жилая	11.40 кв. м
Площадь кухни	6.00 кв. м	Высота потолков	2.5 м
Вид из окон	на улицу	Наличие мусоропровода	да