Купить квартиру за 3 100 000 рублей на Набережная Урванцева улица, д.23

Красноярский край, Городской округ Норильск, Норильск, Набережная Урванцева улица, д.23

3 100 000 Р
59 846Р за м^2

51.80 м^2	38.00 м^2	8.00 м^2	9 из 9
Общая	Жилая	Кухня	Этаж

Продается читая и уютная, очень тёплая 2-комнатная квартира улучшенной планировки в городе Норильск, расположенная на Набережной Урванцева, дом 23. Общая площадь квартиры составляет 51.8 кв.м. и расположена на 9 этаже 9-этажного дома. В квартире выполнен качественный косметический ремонт. Все окна ПВХ, стены выровнены и оклеены обоями, межкомнатные двери современного образца. В ванной комнате и туалете стены и полы облицованы кафельной плиткой. Вся мебель остаётся новому владельцу. Есть всё необходимое для комфортного проживания. Не упустите возможность приобрести эту квартиру по доступной цене! Звоните и записывайтесь на просмотр. Один взрослый собственник. Никто не прописан. Возможен обмен на вашу недвижимость. При звонке, пожалуйста, сообщите номер варианта - JV002024114028

0 с 28.12.2024, обновлен 24.08.2025

Продавец: Сиротинина Елена Владимировна

Телефон: +79039898680

Характеристики

Количество комнат	2	Тип дома	панельный
Этаж	9	Этажей всего	9
Наличие телефона	да	Наличие балкона	да
Наличие лифта	пассажирский лифт	Санузел	раздельный с/у
Площадь жилая	38.00 кв. м	Площадь кухни	8.00 кв. м
Высота потолков	2.6 м	Вид из окон	во двор
Наличие мусоропровода	да		

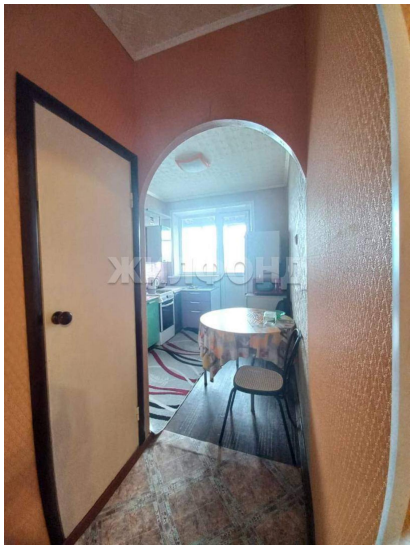

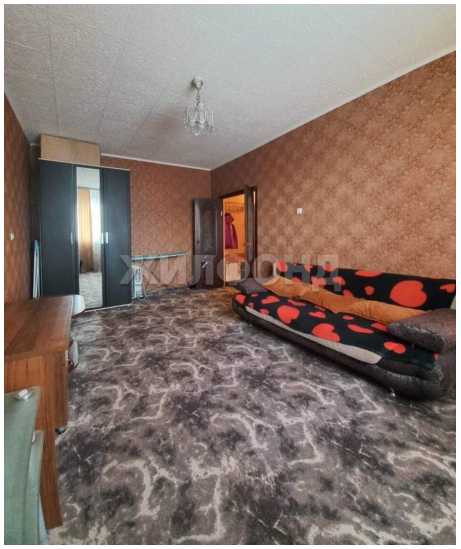

ЖИЛФОНД

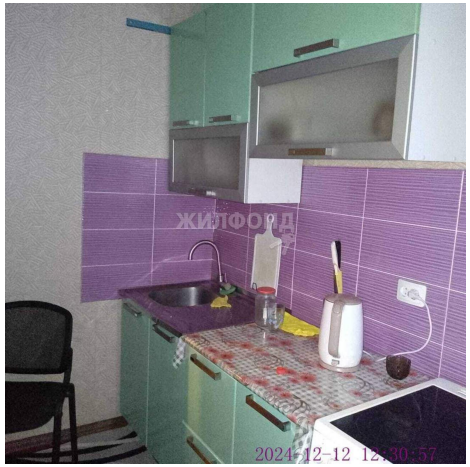
ЖИЛФОНД
2024-12-12 12:30:57