Купить квартиру за 4 500 000 рублей на Нансена улица, д.36

Красноярский край, Городской округ Норильск, Норильск, Нансена улица, д.36

4 500 000 Р
85 389Р за м^2

52.70 м^2	37.00 м^2	10.00 м^2	11 из 12
Общая	Жилая	Кухня	Этаж

Продается уютная квартира улучшенной планировки в городе Норильск на улице Нансена, дом 36. Общая площадь квартиры 52.7 кв.м. , расположена на 11 этаже 12-этажного дома. Цена 4550000 рублей. Квартира расположена в тихом и экологически чистом районе города. В шаговой доступности находятся детские сады, школы, магазины, аптеки и различные торговые центры. Квартира имеет просторную и функциональную планировку. В ней есть две комнаты, которые можно использовать как спальни, гостиную или кабинет. Кухня также имеет достаточно места для установки обеденного стола. В квартире выполнен косметический ремонт с использованием современных материалов. Не упустите возможность приобрести уютную и комфортную квартиру в прекрасном районе города Норильск. Звоните прямо сейчас и мы с удовольствием организуем для вас просмотр этого замечательного объекта. Возможен обмен на вашу недвижимость. При звонке, пожалуйста, сообщите номер варианта - JV002024115786

0 с 05.02.2025, обновлен 24.08.2025

Продавец: Коваль Светлана Антоновна

Телефон: +79039890004

Характеристики
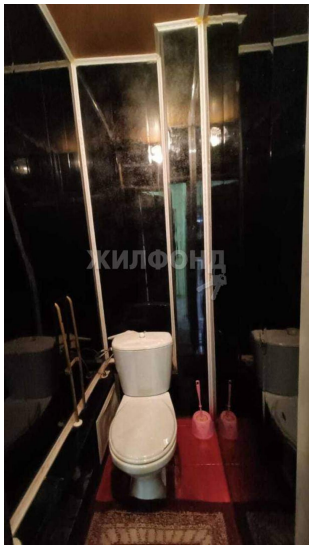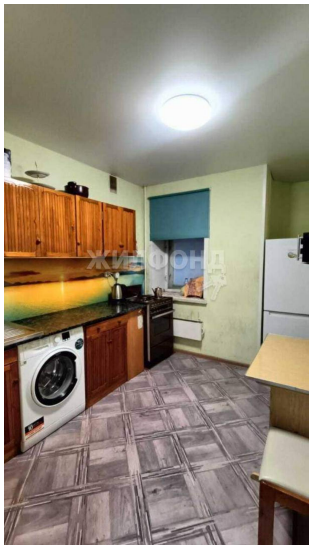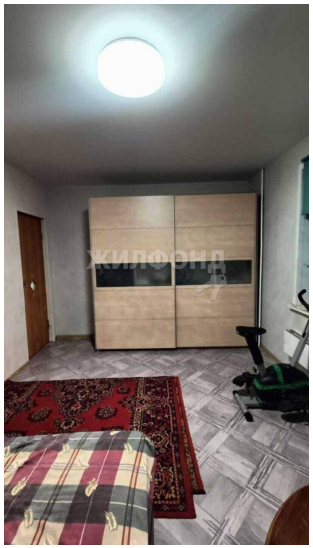
Количество комнат	2	Тип дома	кирпичный
Этаж	11	Этажей всего	12
Наличие телефона	да	Наличие балкона	да
Наличие лифта	пассажирский лифт	Санузел	раздельный с/у
Площадь жилая	37.00 кв. м	Площадь кухни	10.00 кв. м
Высота потолков	2.5 м	Вид из окон	на улицу и двор