Купить квартиру за 5 200 000 рублей на Кирова улица,29

Красноярский край, Городской округ Норильск, Норильск, Кирова улица,29

5 200 000 Р
69 333Р за м^2

75.00 м^2
Общая

5 из 5
Этаж

Продается просторная трехкомнатная квартира в центре города на пятом этаже. Потолки высокие, сталинка. В квартире выполнен косметический ремонт, потолки в двух спальных комнатах и на кухне натяжные с точечным освещением . Полы застелены линолеумом, установлены окна ПВХ новые. Санузел раздельный. В ванной / туалете панельные стены. Сантехника полностью исправная, электрика в хорошем состоянии. Во все комнаты установлены двери. После продажи в квартире остается полностью вся мебель и техника необходимая для проживания. В шаговой доступности детский сад, школа , магазины , остановки общественного транспорта, парковка во дворе. Квартира очёнь теплая. Пишите, звоните в любое время. Договоримся на показ, обсудим условия.

0 с 19.04.2025, обновлен 23.08.2025

Продавец: Вершина

Телефон: 89608927923

Характеристики
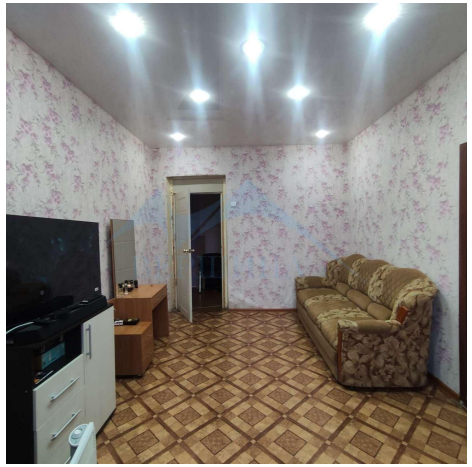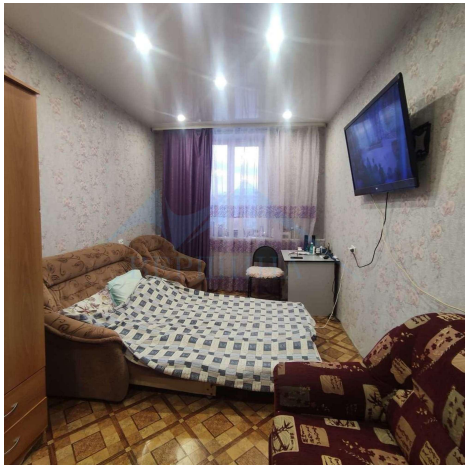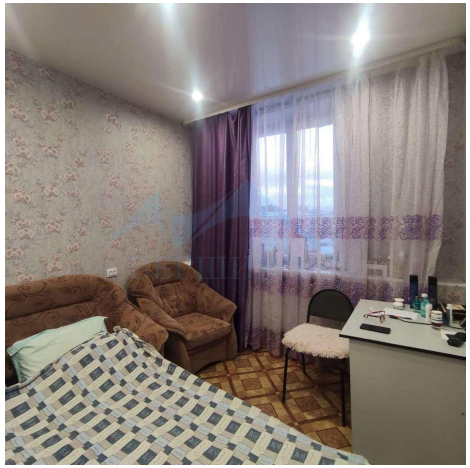
Количество комнат	3	Тип дома	кирпичный
Этаж	5	Этажей всего	5
Студия	нет	Апартаменты	нет