Купить квартиру за 4 500 000 рублей на Лауреатов улица, д.39

Красноярский край, Городской округ Норильск, Норильск, Лауреатов улица, д.39

4 500 000 Р
70 313Р за м^2

64.00 м^2	41.00 м^2	8.00 м^2	5 из 9
Общая	Жилая	Кухня	Этаж

Продается уютная трехкомнатная квартира улучшенной планировки. Общая площадь квартиры составляет 64 квадратных метра, что позволяет разместиться всей семье с комфортом. Квартира расположена на пятом этаже девятиэтажного дома, что обеспечивает прекрасный вид из окон и отсутствие лишнего шума от проезжающих машин. В квартире выполнен качественный косметический ремонт с использованием современных материалов. Все комнаты просторные и светлые, благодаря большим окнам. В кухне установлена новая мебель и бытовая техника, что позволит сразу приступить к готовке любимых блюд. В ванной комнате установлена современная сантехника и имеется удобная ванна. Район, в котором расположена квартира, имеет развитую инфраструктуру. Во дворе дома расположен садик. В шаговой доступности находятся магазины, супермаркеты, аптеки, банки, школы и детские сады. Для любителей активного образа жизни в нескольких минутах езды находится спортивный комплекс с бассейном и тренажерным залом СРК АРЕНА. А для тех, кто предпочитает культурный досуг, в округе есть кинотеатры, театры и музеи. Удобная транспортная доступность является еще одним преимуществом данного района. В В 7 минутах расположены теплые остановки общественного транспорта, откуда можно легко добраться до любой точки города. Квартира подойдет как ...

1 с 31.05.2025, обновлен 21.08.2025

Продавец: Игишева Алина Рауилевна

Телефон: +79039299323

Характеристики
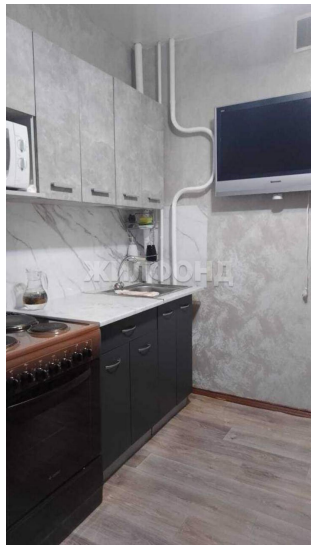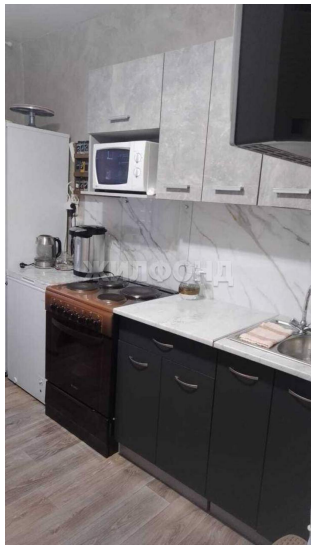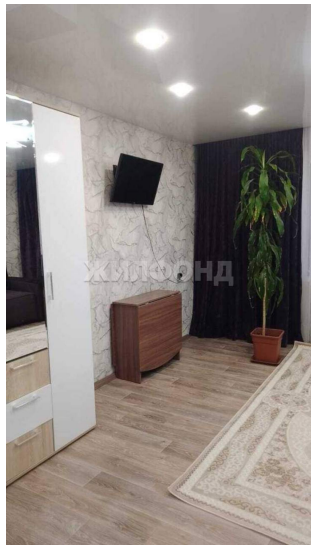
Количество комнат	3	Тип дома	панельный
Этаж	5	Этажей всего	9
Наличие телефона	да	Наличие балкона	да
Наличие лифта	пассажирский лифт	Санузел	раздельный с/у
Площадь жилая	41.00 кв. м	Площадь кухни	8.00 кв. м
Высота потолков	2.7 м	Вид из окон	во двор
Наличие мусоропровода	да