Сдать квартиру за 40 000 рублей на Талнах район,Игарская улица

Красноярский край, Городской округ Норильск, Норильск, Талнах район,Игарская улица

40 000 Р

48.00 $м^2$
Общая

8 из 9
Этаж

Вашему вниманию представляется прекрасная двухкомнатная квартира расположена в Талнахе . ул Игарская на восьмом этаже девятиэтажного дома , площадью 48 м2 . В квартире выполнен качественный ремонт , проводка заменена , батареи обшиты декоративной коробкой, стены ровные покрашены , на полу линолеум по всей квартире окна ПВХ . Санузел совмещённый облицованный кафелем , так же имеется раковина, стиральная машинка, сантехника в рабочем состоянии, новая мебель.Развитая инфраструктура, через дорогу гимназия №48 , садики №86 , №96 . Магазины "Зелёная линия" , "Подсолнух" , "Орбита". В квартире не курить.Звоните пишите договоримся о просмотреТип аренды: На длительный срокМультимедиа: Телевизор"Бытовая техника: Холодильник, Стиральная машина, Телевизор"Комфорт: Балкон / лоджия"Дополнительно: Можно с детьмиРазмер комиссии: 50%

3 с 28.06.2025, обновлен 05.07.2025

Продавец: Вершина

Телефон: 89608927923

Характеристики
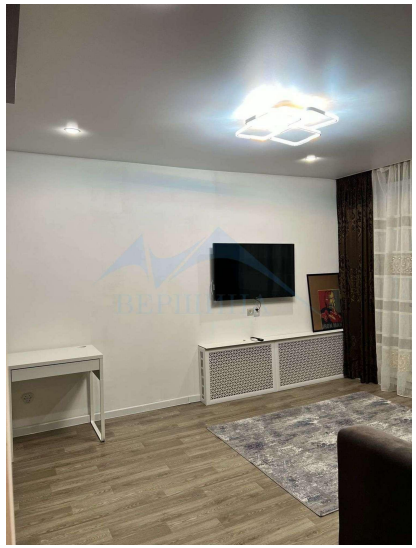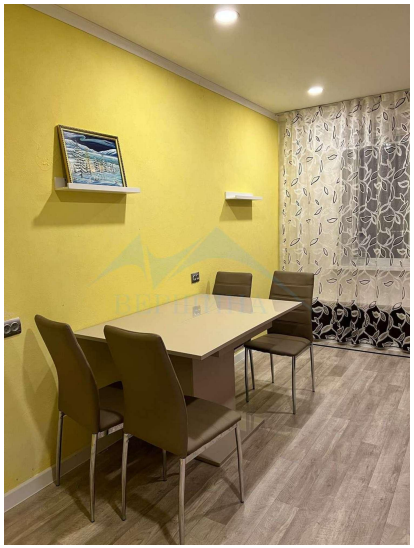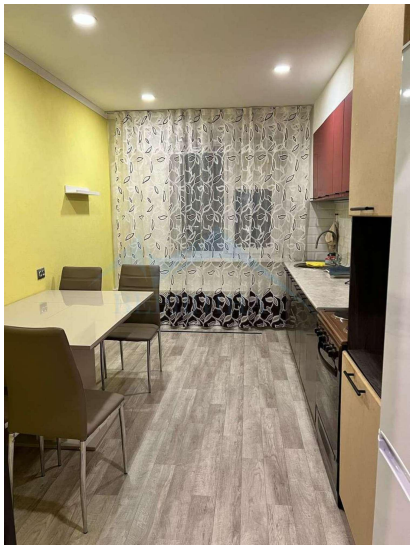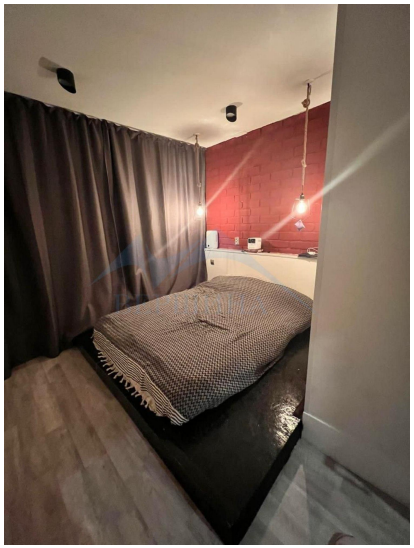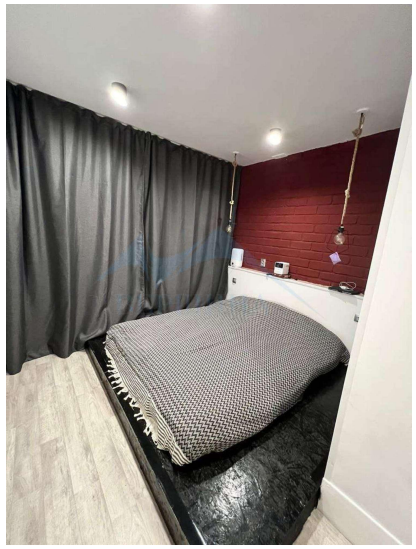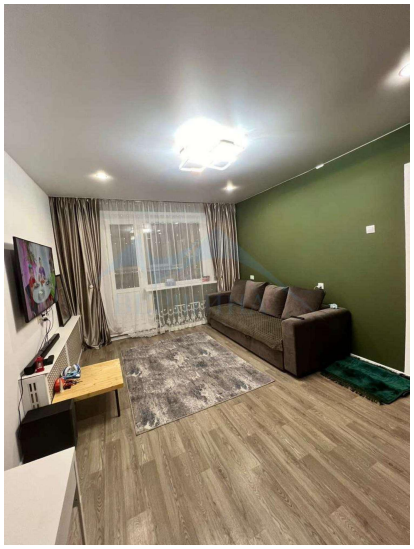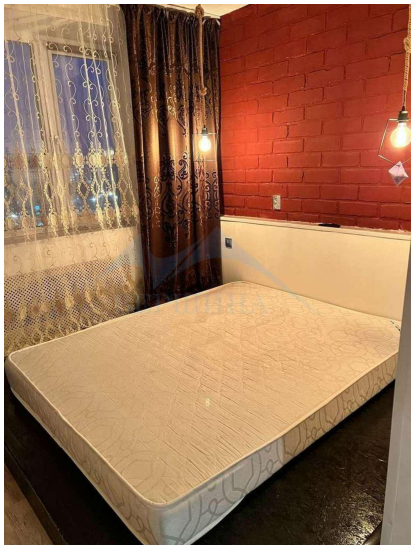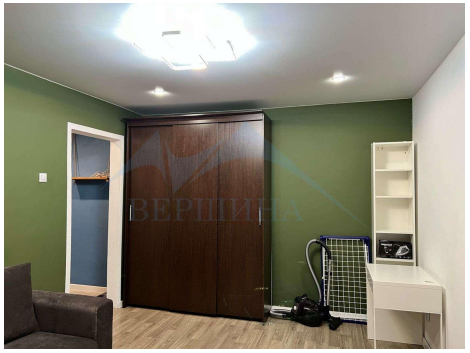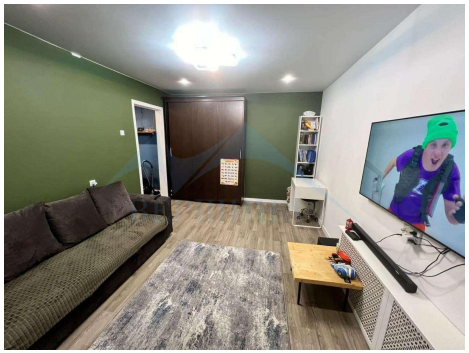
Количество комнат	2	Тип дома	панельный
Этаж	8	Этажей всего	9
Студия	нет	Апартаменты	нет