Сдать квартиру за 50 000 рублей на Лауреатов улица,47

Красноярский край, Городской округ Норильск, Норильск, Лауреатов улица,47

50 000 Р

67.60 $м^2$
Общая

5 из 9
Этаж

Сдается на длительный срок трехкомнатная квартира в хорошем состоянии. Остановка общественного транспорта сразу около дома, магазины "Океан", "Подсолнух", "Жар-Птица", "Красное и белое" также в шаговой доступности. Для комфортного проживания есть все необходимое из бытовой техники (холодильник, микроволновка, посуда, фен, духовка, электрический чайник. Прекрасная оборудованная мягким покрытием детская площадка во дворе, есть парковочные места.Тип аренды: На длительный срокМультимедиа: Wi-Fi, Телевизор"Бытовая техника: Холодильник, Стиральная машина, Телевизор"Комфорт: Балкон / лоджия"Дополнительно: Можно с детьмиРазмер комиссии: 50%

0 с 28.06.2025, обновлен 23.08.2025

Продавец: Вершина

Телефон: 89608927923

Характеристики
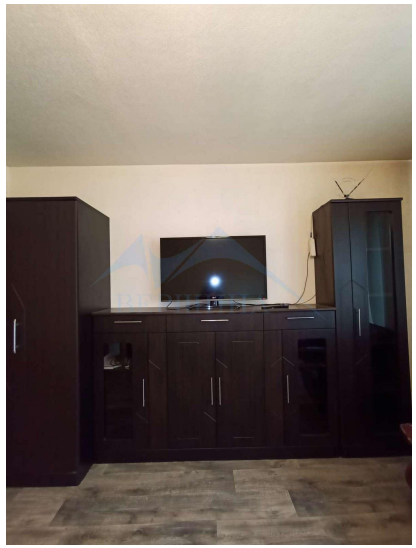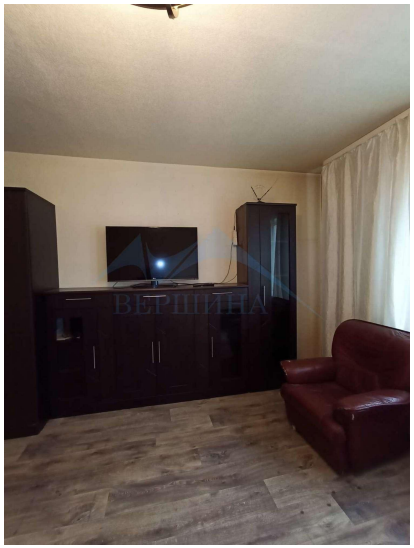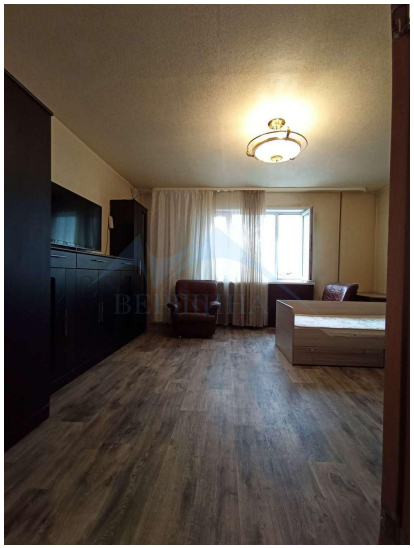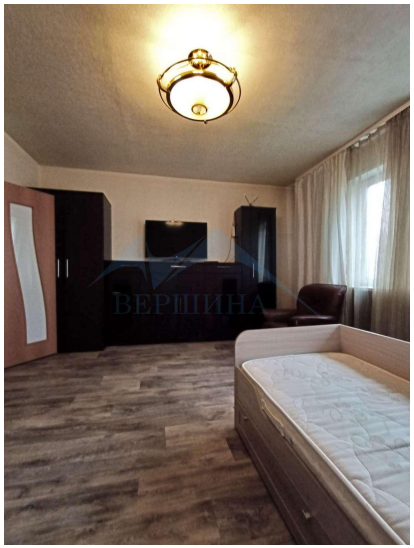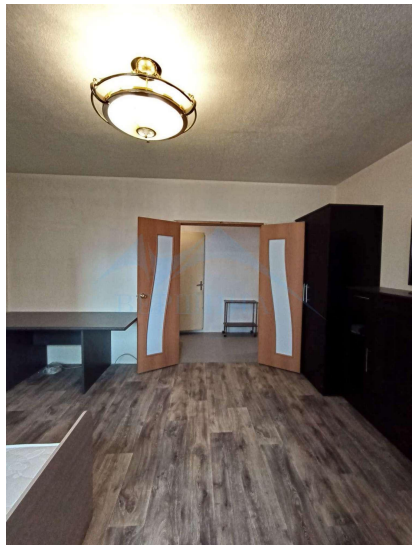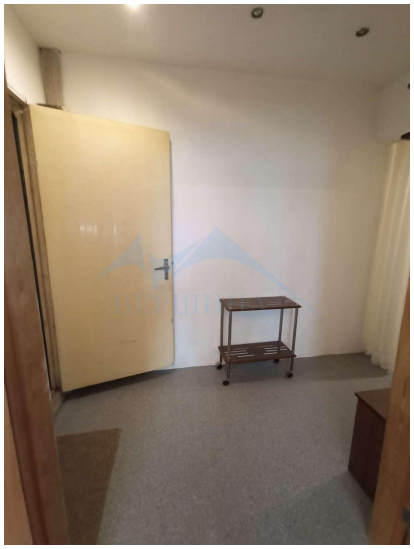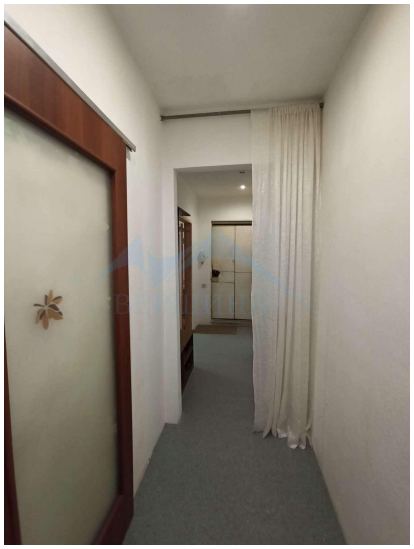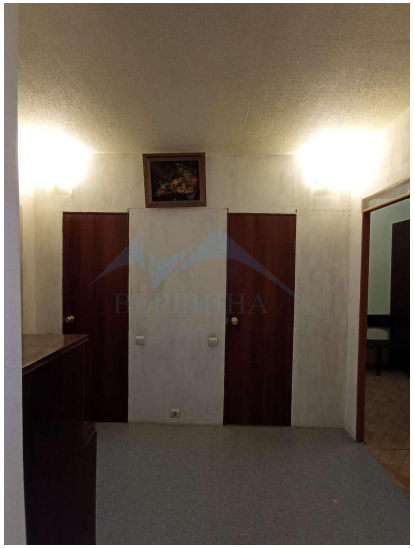
Количество комнат	3	Тип дома	панельный
Этаж	5	Этажей всего	9
Студия	нет	Апартаменты	нет